Erasmus-Tools

Die Dachinitiative zur Digitalisierung der Erasmus-Verfahren ist die „European Student Card Initiative“ (ESCI), und wir müssten hier eigentlich von **ESCI-Tools** sprechen. Weil die Bezeichnung ESCI suggeriert, es handle sich hierbei um einen Studierendenausweis, verwende ich stattdessen den Begriff **Erasmus-Tools**.

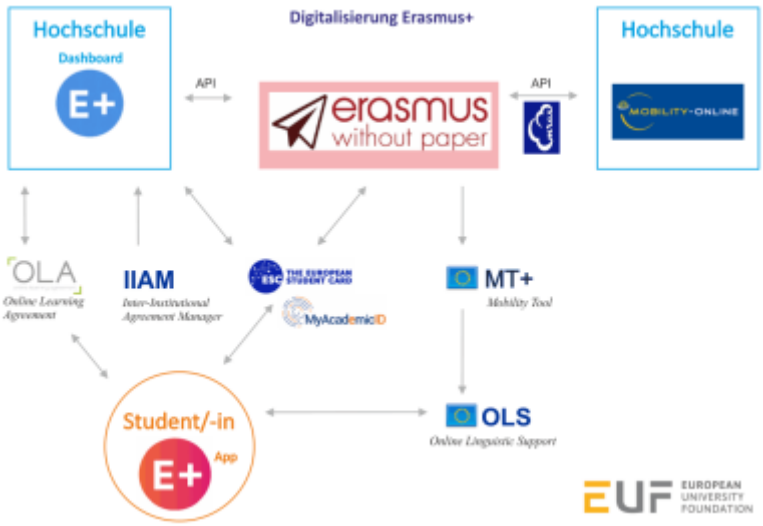

In der ersten Ausbaustufe verbinden sich Hochschulen über das →Erasmus-Dashboard oder eine kommerzielle Software mit dem EWP-Netz. Sie können damit die neuen Tools →OLA und den →IIAM nutzen sowie das bisherige →MT+, über das die Studierenden von →OLS unterstützt werden. Studierende können über die →Erasmus+ App →OLA nutzen. Zum Datenaustausch nach einer Authentifizierung kann neben bisherigen Lösungen wie →eduGAIN die ESC genutzt werden, die zukünftig durch die Erweiterung von →MyAcademicID erweitert wird.

Mobility online (kommerziell)

Ablaufplan an der PH mit Mobility Online

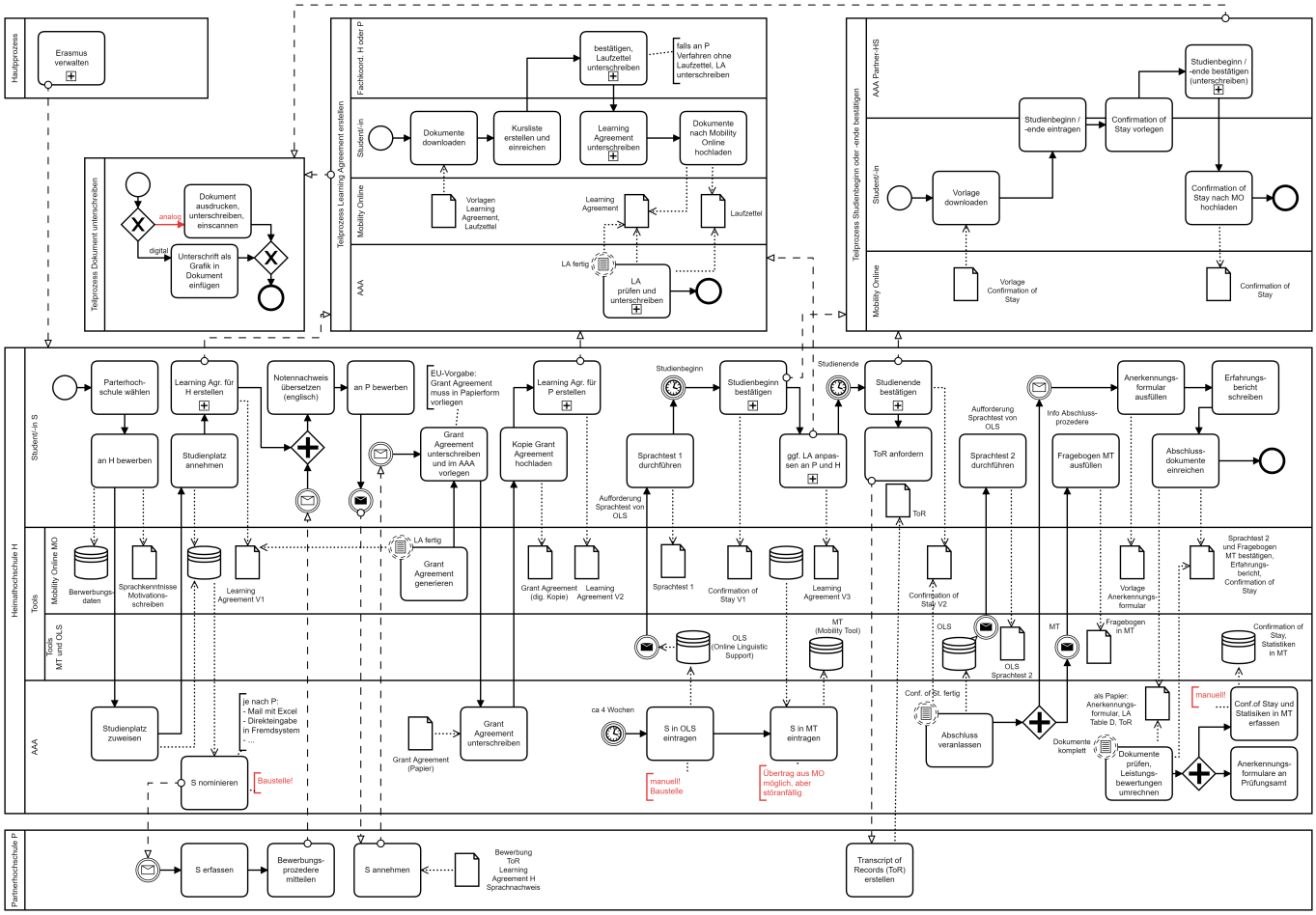

pdf

.

freie EU-Tools

Online Learning Agreement

für Studierende: Erasmus App

für Hochschulen: Erasmus Dashboard

Inter-Institutional Agreement Manager

Mobility Tool

From:
https://wiki.ph-freiburg.de/!mobilitaet/ - **PH Freiburg**

Permanent link:
https://wiki.ph-freiburg.de/!mobilitaet/tools?rev=1619258506

Last update: **24.04.2021 12:01**