Erasmus-Tools

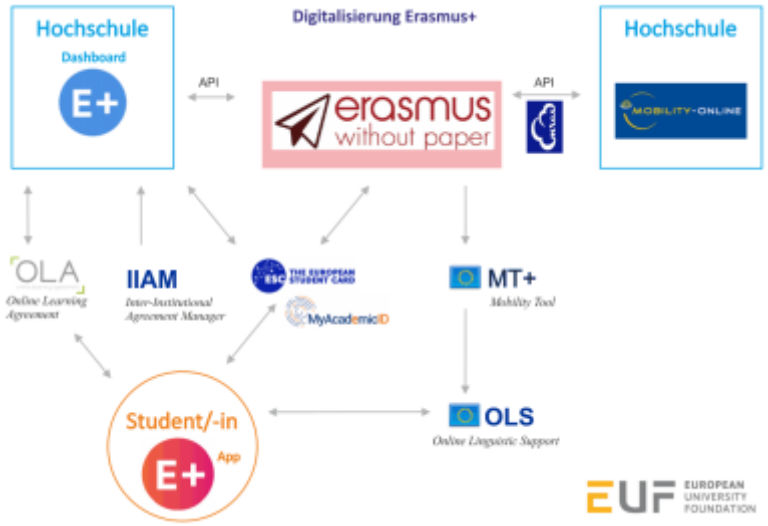

In der ersten Ausbaustufe verbinden sich Hochschulen über das →Erasmus-Dashboard oder eine kommerzielle Software mit dem EWP-Netz. Sie können damit die neuen Tools →OLA und den →IIAM nutzen sowie das bisherige →MT+, das die Studierenden

Mobility online (kommerziell)

Ablaufplan an der PH mit Mobility Online

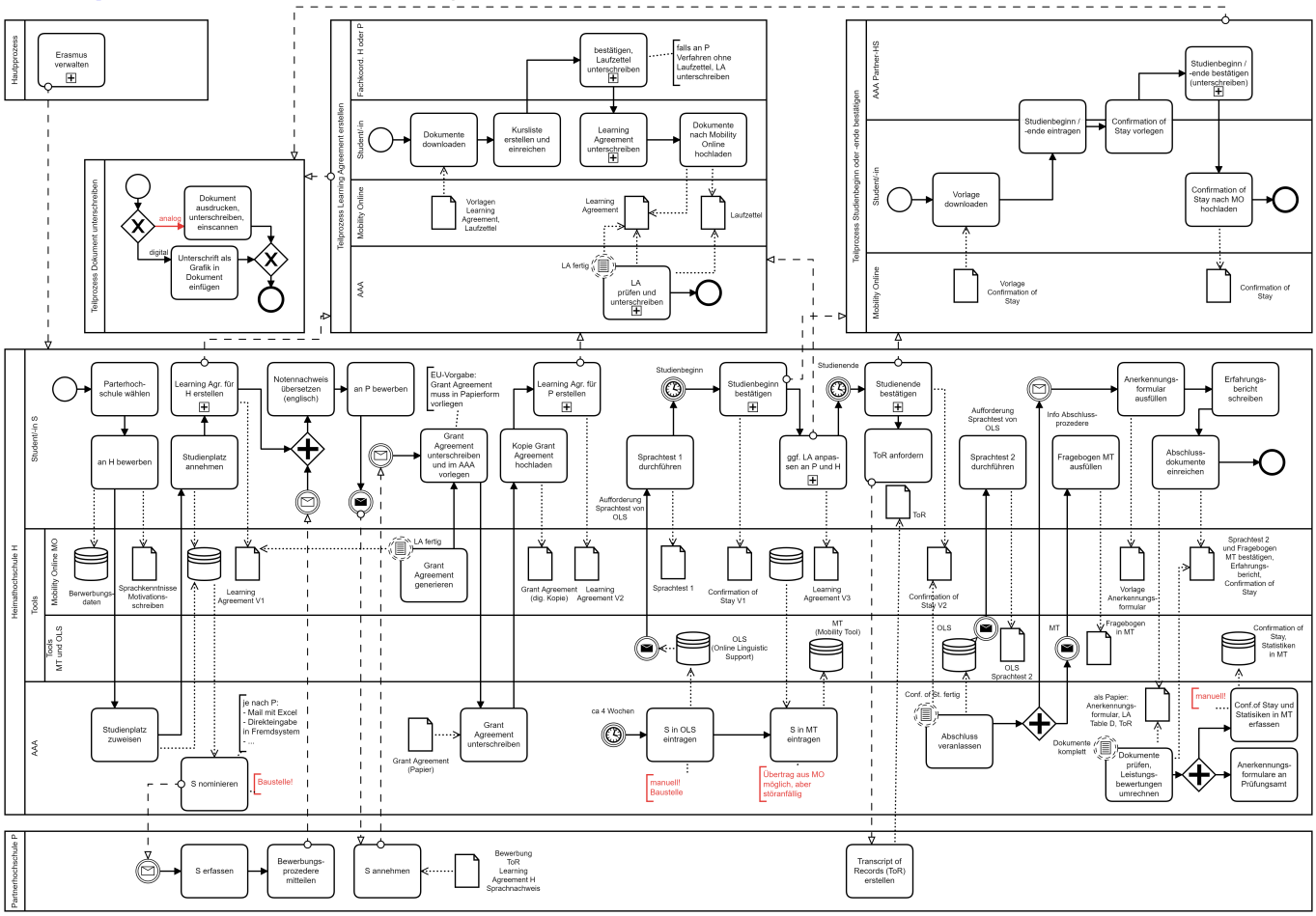

pdf

.

freie EU-Tools

Online Learning Agreement

für Studierende: Erasmus App

für Hochschulen: Erasmus Dashboard

Inter-Institutional Agreement Manager

Mobility Tool

From:
https://wiki.ph-freiburg.de/!mobilitaet/ - **PH Freiburg**

Permanent link:
https://wiki.ph-freiburg.de/!mobilitaet/tools?rev=1619131863

Last update: **23.04.2021 00:51**